

FOR INFORMATION ONLY!

B-valve: Page 5

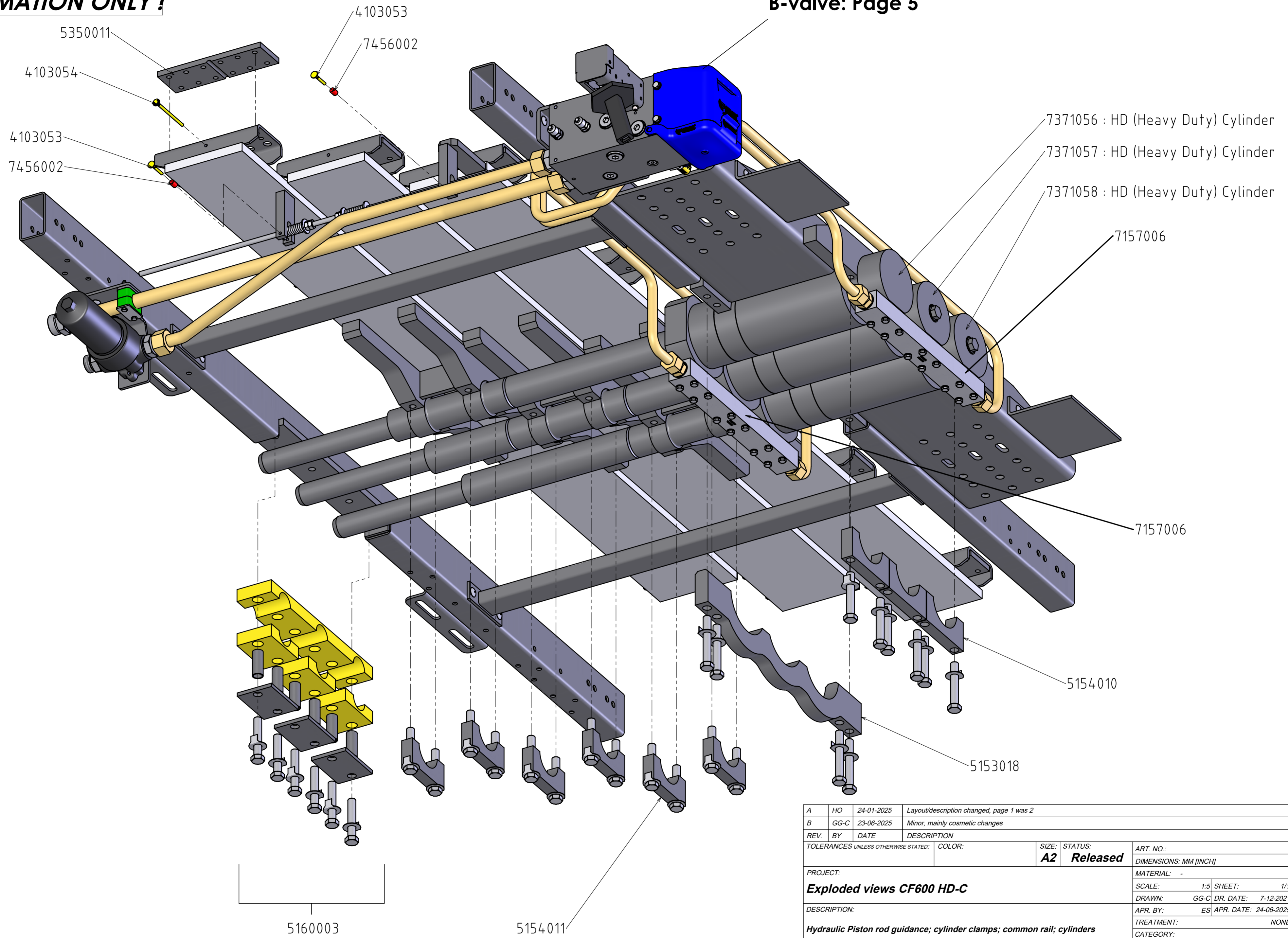

| | | | |
|---|------|-----------------|--|
| A | HO | 24-01-2025 | Layout/description changed, page 1 was 2 |
| B | GG-C | 23-06-2025 | Minor, mainly cosmetic changes |
| REV. | BY | DATE | DESCRIPTION |
| TOLERANCES UNLESS OTHERWISE STATED: | | | COLOR: |
| SIZE: | | STATUS: | |
| A2 | | Released | |
| ART. NO.: | | | DIMENSIONS: MM [INCH] |
| PROJECT: | | | MATERIAL: - |
| Exploded views CF600 HD-C | | | SCALE: 1:5 SHEET: 1/1 |
| DESCRIPTION: | | | DRAWN: GG-C DR. DATE: 7-12-2021 |
| Hydraulic Piston rod guidance; cylinder clamps; common rail; cylinders | | | APR. BY: ES APR. DATE: 24-06-2025 |
| TREATMENT: | | | NONE |
| CATEGORY: | | | |
| DRAWING NUMBER: | | | EV60000-CF-222 |
| DEBURR SHARP EDGES | | | WEIGHT: 624.76 KG |

FOR INFORMATION ONLY!

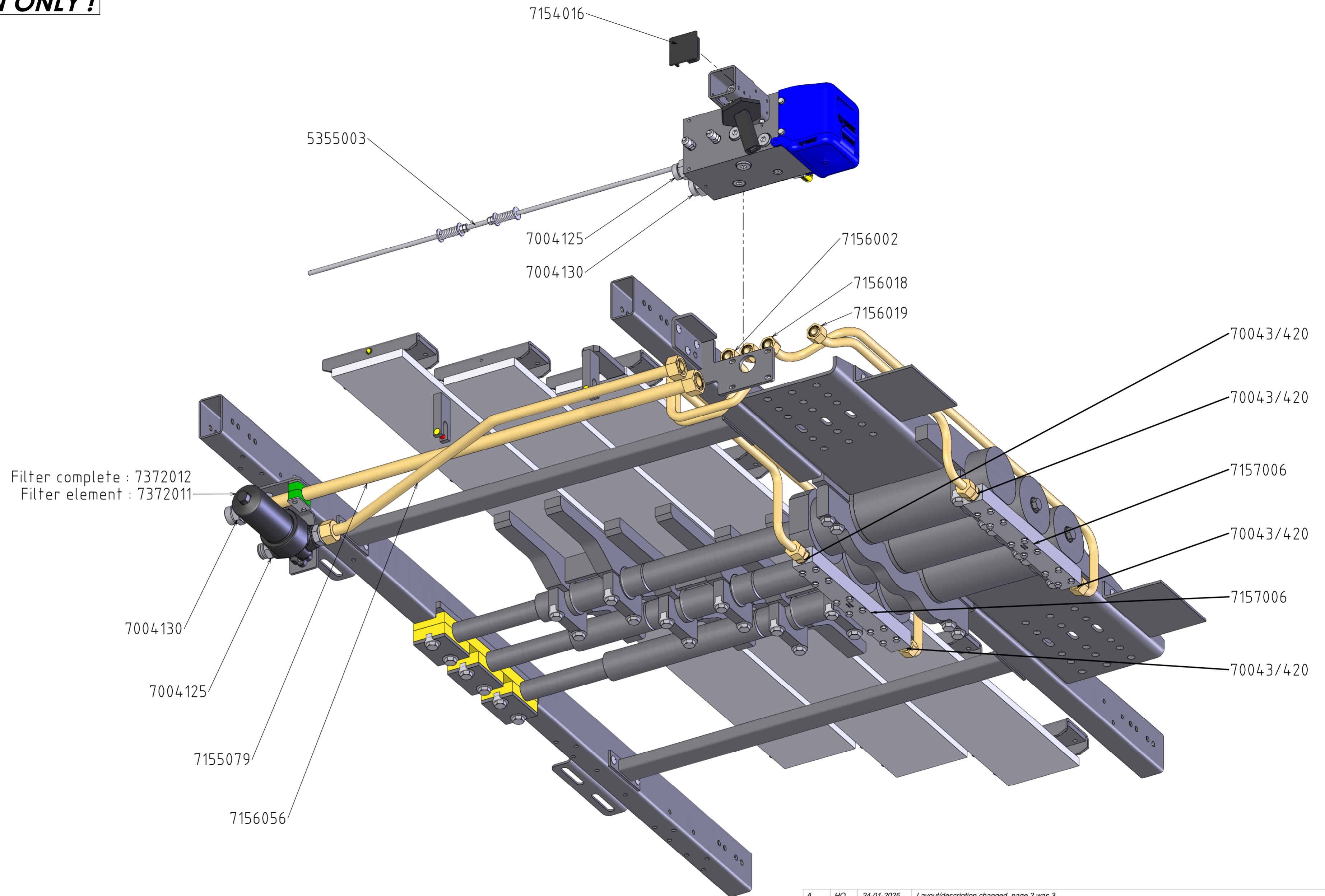

| | | | |
|--|------|------------|--|
| A | HO | 24-01-2025 | Layout/description changed, page 2 was 3 |
| B | GG-C | 23-06-2025 | Cosmetic changes |
| REV. | BY | DATE | DESCRIPTION |
| TOLERANCES UNLESS OTHERWISE STATED: | | COLOR: | SIZE: STATUS: A2 Concept |
| PROJECT: | | | ART. NO.: |
| Exploded views CF600 HD-C | | | DIMENSIONS: MM [INCH] |
| DESCRIPTION: | | | MATERIAL: - |
| Piping & filter | | | SCALE: 1:6 SHEET: 1/1 |
| DRAWING NUMBER: EV60000-CF-223 | | | DRAWN: GG-C DR. DATE: 12-10-2012 |
| DEBURR SHARP EDGES WEIGHT: 624.93 KG | | | APR. BY: ES APR. DATE: 24-06-2025 |
| PROJECTION: | | | TREATMENT: NONE |
| Byte 14 NL-7741 MK Coevorden Phone : +31-524-593900 E-mail : info@cargo-floor.com | | | CATEGORY: |
| THIS DRAWING IS THE PROPERTY OF CARGO FLOOR B.V. AND MUST NOT BE COPIED OR REPRODUCED WITHOUT THEIR WRITTEN AUTHORITY (ISO 16016:2016) | | | |

FOR INFORMATION ONLY!

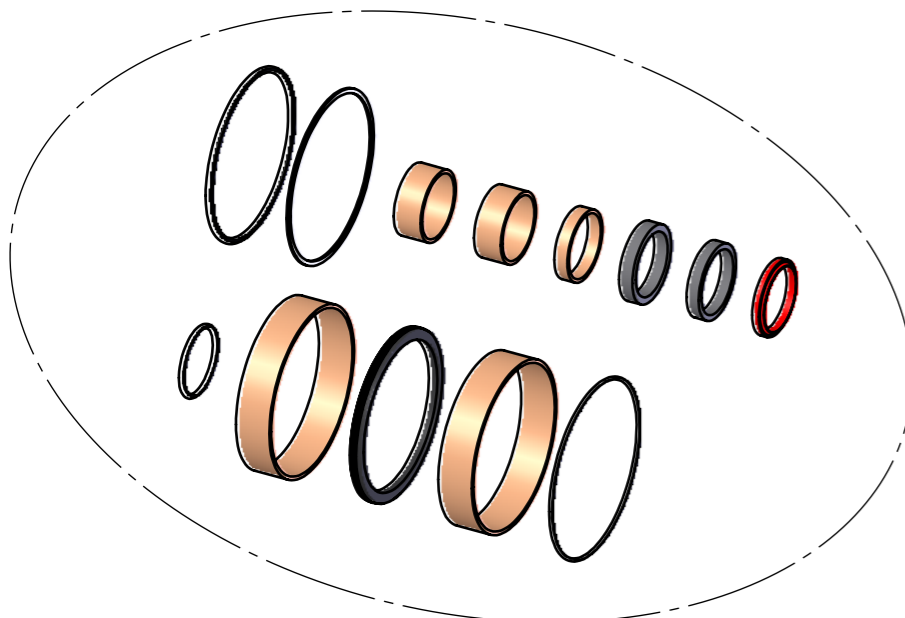
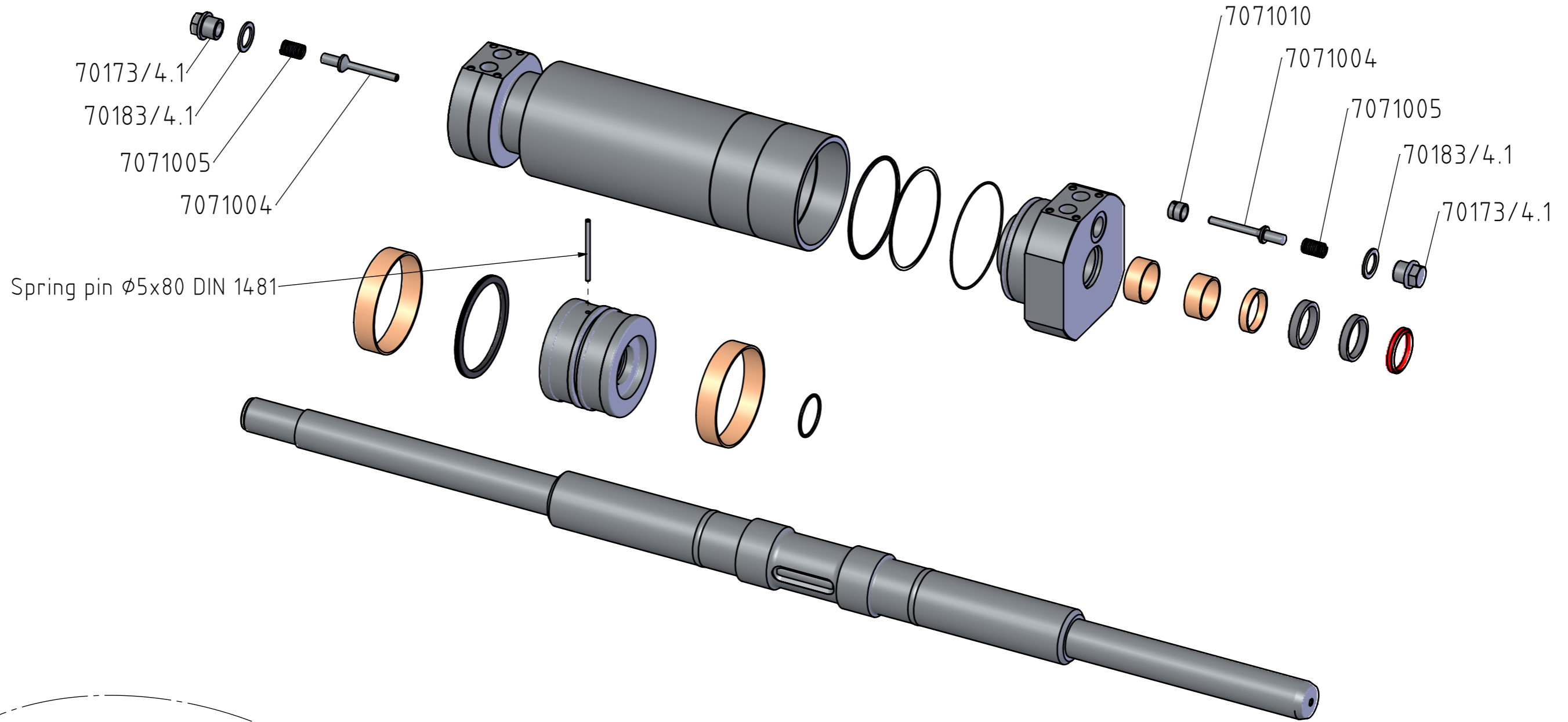

7376011

| | | | | | | | | | |
|-------------------------------------|------|------------|------------------|--------|-----------|-----------------|-----------------------|-----------------------|--------------------------|
| A | HO | 24-01-2025 | page 3 was 4 | | | | | | |
| B | GG-C | 23-06-2025 | Cosmetic changes | | | | | | |
| REV. | BY | DATE | DESCRIPTION | | | | | | |
| TOLERANCES UNLESS OTHERWISE STATED: | | | | COLOR: | SIZE: | STATUS: | ART. NO.: | | |
| | | | | | A3 | Released | DIMENSIONS: MM [INCH] | | |
| PROJECT: | | | | | | | | MATERIAL: - | |
| Exploded views CF600 HD-C | | | | | | | | SCALE: | 1:5 SHEET: 1/1 |
| DESCRIPTION: | | | | | | | | DRAWN: | GG-C DR. DATE: 14-6-2022 |
| Cylinder | | | | | | | | APR. BY: | ES APR. DATE: 24-06-2025 |
| | | | | | | | | TREATMENT: | |
| | | | | | | | | CATEGORY: | |
| | | | | | | | | DRAWING NUMBER: | |
| | | | | | | | | EV60000-CF-224 | |
| | | | | | | | | DEBURR SHARP EDGES | WEIGHT: 59.78 KG |
| | | | | | | | | | |



Byte 14
NL-7741 MK Coevorden
Phone : +31-524-593900
E-mail : info@cargo-floor.com

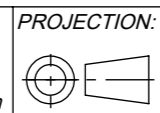

PROJECTION:
DRAWING NUMBER:
EV60000-CF-224
DEBURR SHARP EDGES WEIGHT: 59.78 KG

FOR INFORMATION ONLY !

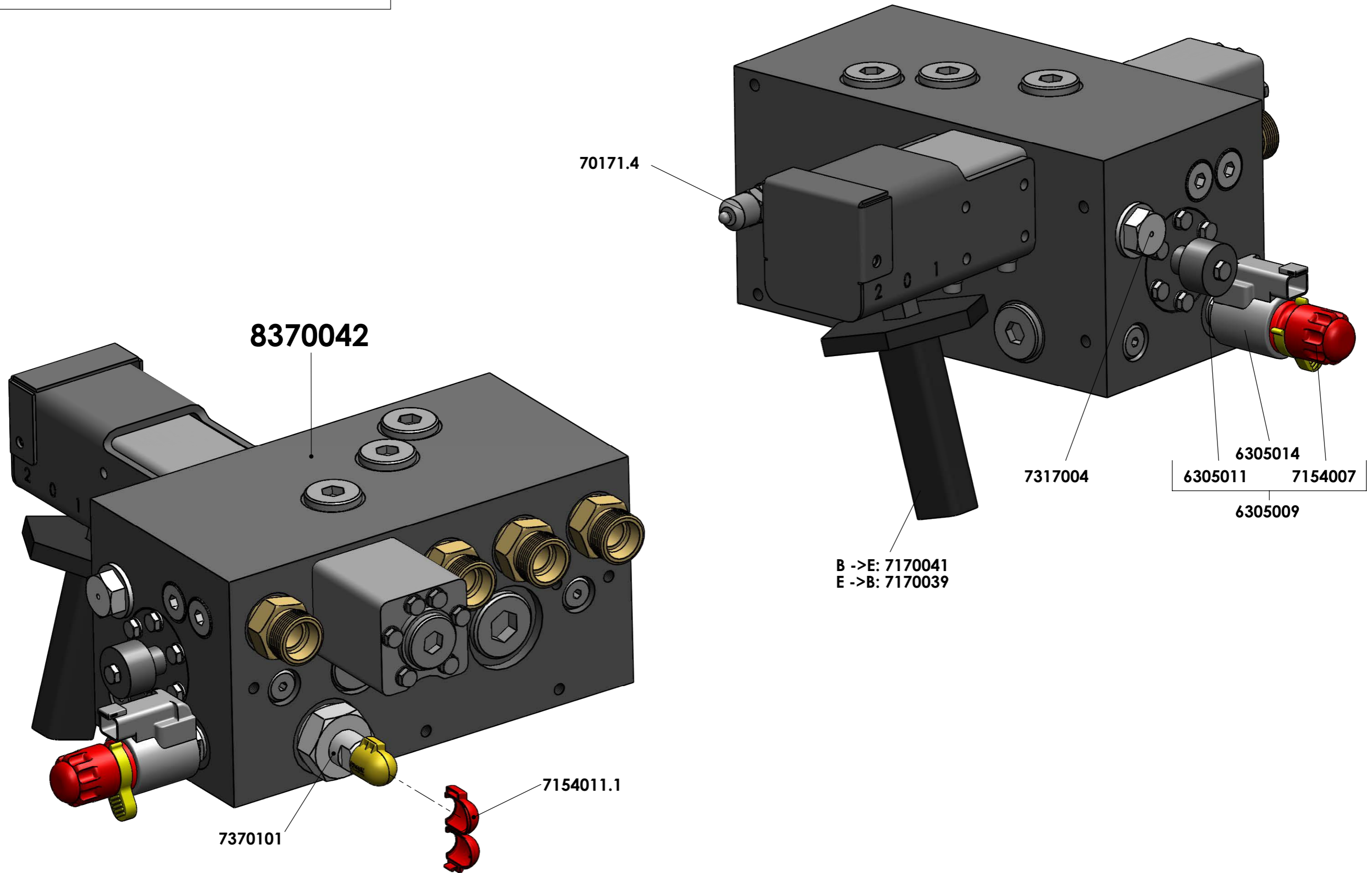

FOR INFORMATION ONLY!

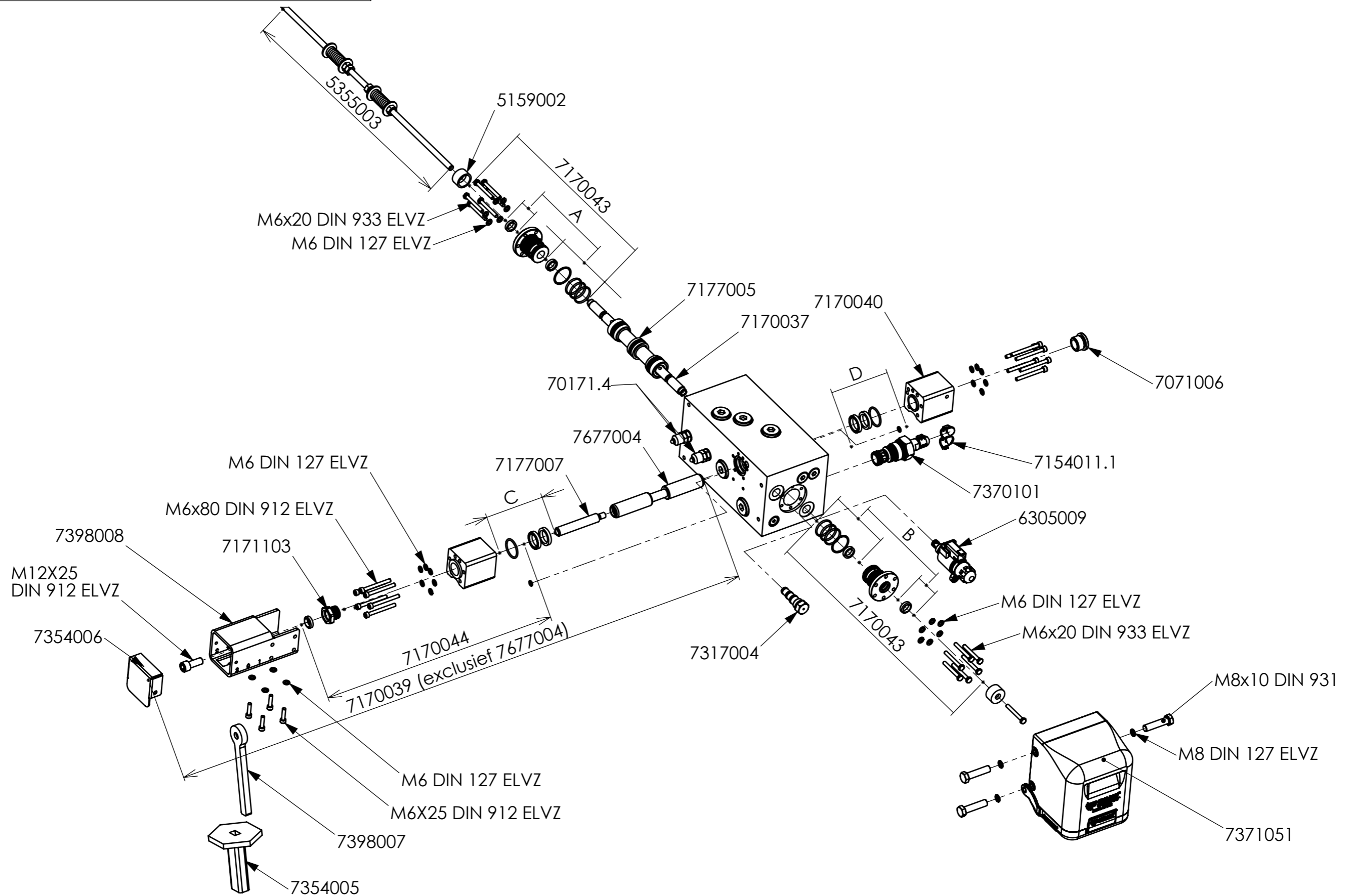

A+B+C+D=7376009



Cargo Floor B.V.
 Byte 14
 NL-7741 MK Coevorden
 Phone : +31-524-593900
 E-mail : info@cargo-floor.com

Project:
EXPLODED VIEWS CF600 HD-C

Subject:
Control valve B-operation

Date: 28-02-2019

Drawn: SK

Drw. nr.:

EV50000-CF-234

A3

This drawing and the information contained herein is for general presentation purposes only.
 This drawing is not intended for use on engineering plans and can be used as "as-is".
 This drawing is the property of Cargo Floor B.V. and must not be copied or reproduced without their written authority.

CARGO FLOOR - EXPLODED VIEWS CF600 HD-C

Rev: 22-07-2025

| ART. NO. | BENAMING | DESIGNATION |
|----------|---|---|
| 4103053 | Lock-pin (kunststof) voor montagestrip u-profiel framevoet vinger 5 gaten | Goupille d'arrêt (plastique) pour la bande d'assemblage Profil en U pour le déplacement de la traverse 5 trous |
| 4103054 | Lock-pin (kunststof) voor montagestrip u-profiel framevoet vinger 12 gaten (12xM12) | Goupille de verrouillage (en plastique) pour profilé en U de la bande d'assemblage pour traverse mobile 12 trous (12xM12) |
| 5153018 | Klembeugel (3-voudig) CF600 HD-C | Étrier de serrage (triple) CF600 HD-C |
| 4103053 | Lock-pin (kunststof) voor montagestrip u-profiel framevoet vinger 5 gaten | Goupille d'arrêt (plastique) pour la bande d'assemblage Profil en U pour le déplacement de la traverse 5 trous |
| 7154011 | Zegeldop voor DB ventiel | Bouchon pour soupape de sécurité |
| 5154010 | Klembeugel cilinder (ø94mm) compleet | Étrier de serrage triple pour vérin (ø94mm [3.7"]) complet |
| 5154011 | Klembeugel cilinder (ø74mm) compleet | Étrier de serrage triple pour vérin (ø74mm [2.91"]) complet |
| 5159002 | Afstandsring rond 30 mm (omschakelventiel) | Entretoise, rond 30 mm [1.18"] (bloc commutateur) |
| 5160003 | Cilinderstanggeleidingssset CF300/CF500/CF600 compleet, massieve uitvoering | Vérin plaque de guidage pour 3 tiges de piston, complet, CF300/CF500/CF600, solide |
| 5350011 | Montagestrip (12 x M12/240 mm) | Bande du montage (12 x M12/240 mm [9.45"]) |
| 5355003 | Draadstang compleet (1000 mm.) | Tige filetée complètement (1000 mm. [39.4"]) |
| 6305009 | Magneet + stift 24V Cargo Floor (GS02) (inc. rode noodbediening) | Mine + aimant 24 V. Cargo Floor (GS02) (incl. commande manuelle en danger) |
| 6305011 | Stift Cargo Floor (GS02) | Mine Cargo Floor (GS02) |
| 6305014 | Magneet Cargo Floor G(+GS)02 24V | Aimant Cargo Floor G(+GS)02 24V |
| 7004125 | Rechte inschroefkoppeling 1" x 25 mm | Raccord droit 1" x 25 mm [0.98"] |
| 7004130 | Rechte inschroefkoppeling 1" x 30 mm. | Raccord droit 1"x 30 mm [1.18"] |
| 7071004 | Volgorde cilinder klep | Soupape pour vérin |
| 7071005 | Veer voor volgorde cilinder klep (standaard, L.=45 mm) | Ressort pour cylindre de clapet anti-retour (standard, L.=45 mm) |
| 7071006 | Inbus kraagplug 3/4 incl. dichting | Bouchon Filets 3/4 |
| 7071010 | Volgorde cilinder klepzetting (voldraad) | Ordre de réglage du robinet de la bouteille (filetage complet) |
| 7154007 | Kunststof noodhandbediening GS02 | Plastique commande manuelle en danger GS02 |
| 7155079 | Hydraulische leiding nr. 6PS (besturingsventiel 02) | Tube hydraulique n° 6PS (bloc de commande 02) |
| 7156002 | Hydraulische leiding nr. 3 (besturingsventiel 02) compleet | Tube hydraulique n° 3 (bloc de commande 02) complet |
| 7156018 | Hydraulische leiding nr. 1 (besturingsventiel 02/CF600) compleet | Tube hydraulique n° 1 (bloc de commande 02/CF600) complet |
| 7156019 | Hydraulische leiding 4 (besturingsventiel 02/CF600) compleet | Tube hydraulique n° 4 (bloc de commande 02/CF600) complet |
| 7156056 | Leiding 5 (besturingsventiel 02) - gedraaid filter (CF600) | Tube hydraulique n° 5 (bloc de commande 02), pour filtre retourné (CF600) |
| 7157006 | Common rail CF600 HDC-4.7 | Common rail CF600 HDC-4.7 |
| 7170037 | Voorstuur omschakelplunjer L.= 306 mm. / D.= 16 mm compleet | Barre bloc de commuté L.= 306 mm. [12"] / D.= 16 mm [0.6"] complet |
| 7170039 | Ombouwset besturingsventiel E->B inclusief arretering | Un set de la modification pour un bloc de commande E->B, incl. encliquetage |
| 7170040 | Deksel Bedienplunjer besturingsventiel 02 compleet | Couvercle plongeur de commande bloc de commande 02 complet |
| 7170041 | Ombouwset besturingsventiel B->E | Un set de la modification pour un bloc de commande B->E |
| 7170043 | Deksel Omschakelplunjer besturingsventiel 02 compleet | Couvercle plongeur de commuté bloc de commande 02 complet |
| 7170044 | Deksel bedienplunjer besturingsventiel 02 (arretering) compleet | Couvercle plongeur de commande bloc de commande 02 (encliquetage) complet |
| 7171103 | Bronzen bus (B-bediening) incl. afstrijker | Boîte bronze (B-commande), inclus racla |
| 7177005 | Plunjer omschakel L.= 146 mm / D.= 35 mm compleet | Plongeur commuté L.= 146 mm [5.7"] / épais= 35 mm [1.4"] complet |
| 7177007 | Koppelstang B-bediening ø16 (M10/M12) compleet | Barre d'attelage B-commande Ø16 [0.6"] (M10/M12) complet |
| 7317004 | Plug G02 t.b.v. B-bediening | Cheville G02 à l'intention de B-commande |
| 7354005 | Handvat (rubber) | Poignée (caoutchouc) |
| 7154016 | Inslagdop B-bediening 70x70mm (zwart) | Insérer le capuchon B-control 70 x 70 mm [2,76« x 2,76 »] (noir) |
| 7370101 | Drukstift drukkbevestigingsventiel | Mine de pression |
| 7371051 | Beschermkap besturingsventiel 02 (compleet) | Toiture protectrice bloc de commande 02 (complet) |
| 7371056 | Hydraulische cilinder CF600 HDC-4.7 nr. 1 inclusief bevestigingsmateriaal | Vérin hydraulique CF600 HDC-4.7 n° 1 avec matériel de fixation |
| 7371057 | Hydraulische cilinder CF600 HDC-4.7 nr. 2 inclusief bevestigingsmateriaal | Vérin hydraulique CF600 HDC-4.7 n° 2 avec matériel de fixation |
| 7371058 | Hydraulische cilinder CF600 HDC-4.7 nr. 3 inclusief bevestigingsmateriaal | Vérin hydraulique CF600 HDC-4.7 n° 3 avec matériel de fixation |
| 7372011 | CF persfilterelement QP (08/2020 - ...) | CF Filtrelement QP (08/2020 - ...) |
| 7372012 | CF persfilterset compleet QP (08/2020 - ...) | Filtre du pressure CF complet QP (08/2020 - ...) |
| 7376009 | Afdichtingset besturingsventiel 02 compleet | Étancher bloc de commande 02 complet |
| 7376011 | Afdichtingset cilinder (CF600) | Garniture pour vérin (CF600) |
| 7398007 | Hendel oog (besturingsventiel 02) | Manette oeil (bloc de commande 02) |
| 7398008 | Koker met S-arretering (besturingsventiel 02) | Tube avec blocage en S (Bloc de Commande 02) |
| 7456002 | Buisje t.b.v commandolip | Tube pour la lèvres de commande |
| 7677004 | Bedienplunjer L.= 195 mm. / D.= 25 mm. compleet | Plongeur de commande L.= 195 mm. / épais= 25 mm. complet |

| | | | |
|---|---|--|--|
| 8370042 | Besturingsventiel 02 B-bediend (compleet) | Bloc de commande 02 "B" (complet) | |
| 70043/420 | Rechte inschroefkoppeling 3/4" x 20 mm. | Raccord droit 3/4" x 20 mm [0.79"] | |
| 70171.4 | Minimess plug (0-225 Bar) | Minimess fiche (0-225 Bar) [3263 PSI] | |
| 70173/4.1 | Kraagplug 3/4 (hol) | Connecteur 3/4 pour ressort de valve (concave) | |
| 70183/4.1 | Bonded seal 3/4" (afgedraaid) | Joint 3/4" | |
| 7154011.1 | Zegeldop voor DB ventiel (rood) – spare part | Bouchon pour soupape de sécurité (rouge) - pièce détachée | |
| | <p>Wijzigingen voorbehouden. Geldigheid prijslijst gedurende het aangegeven kalenderjaar, waarbij altijd de actuele prijs in het Cargo Floor B.V. computersysteem geldt, het is raadzaam vooraf de actuele prijs bij Cargo Floor B.V. te checken</p> <p>Prijzen: Bruto per stuk in EURO, excl. B.T.W.</p> <p>Levering: af werk, volgens onze standaard leverings- en betalingsvoorwaarden</p> <p>Betaling: netto, binnen 14 dagen na factuurdatum</p> <p style="text-align: right;">Wijzigingen voorbehouden.</p> | <p>Tous les changements sont réservés. Cette liste de prix n'est valable que pour l'année en cours selon les tarifs Cargo Floor B.V. Nous vous conseillons donc de contacter Cargo Floor B.V. au préalable pour vérifier les prix.</p> <p>Prix : Brut en EURO, hors TVA</p> <p>Livraison: départ usine, selon notre standard conditions de livraison et de paiement</p> <p>Paiement: 14 jours nets date de facture</p> <p style="text-align: right;">Sous réserve de modifications</p> | |
| www.cargofloor.com - info@cargofloor.com - 0031-524593900 | | | |